

## Agregasi ADP Inaproc (Single Sign On)

Implementasi **Agregasi ADP Inaproc** memungkinkan satu penyedia yang terdaftar di satu LPSE dapat mengikuti lelang di LPSE lain tanpa melakukan registrasi dan verifikasi ulang. Agregasi Inaproc akan dilakukan secara bertahap ke seluruh LPSE.

## Syarat & Ketentuan

### 1. Definisi

- a. **Agregasi Inaproc** merupakan sistem yang dikembangkan oleh LKPP yang memungkinkan satu penyedia yang terdaftar di satu LPSE dapat mengikuti lelang di LPSE lain tanpa melakukan registrasi dan verifikasi ulang.
- b. **LPSE V3** yaitu LPSE yang telah menggunakan SPSE versi 3 yang memungkinkan penyedia melakukan *roaming*.
- c. **User ID Tunggal** yaitu User ID bagi satu penyedia barang/jasa yang akan digunakan di seluruh LPSE V3
- d. **Roaming** adalah kondisi ketika penyedia login di website LPSE selain tempat penyedia terdaftar. *Roaming* hanya berlaku di website LPSE V3.

### 2. Aktivasi

- a. Aktivasi merupakan proses yang dilakukan oleh penyedia untuk mengaktifkan Agregasi Inaproc pada User ID yang dimiliki. Aktivasi cukup dilakukan sekali untuk setiap User ID di website LPSE tempat penyedia melakukan pendaftaran.
- b. Aktivasi dilakukan secara online.
- c. Halaman aktivasi akan muncul pada website LPSE v3 setelah penyedia login.
- d. Aktivasi dapat ditunda dan tidak mempengaruhi data-data penyedia dan proses lelang yang sedang berjalan.
- e. Pada saat aktivasi, sistem Agregasi Inaproc melakukan identifikasi terhadap duplikasi data (User ID, email, NPWP, dan identitas perusahaan lain) di semua LPSE v3.
- f. Jika terdapat duplikasi data yang ditemukan oleh sistem akan dilakukan hal-hal sebagai berikut

No	Jenis Duplikasi	Keterangan
1	Dua atau lebih User ID yang sama digunakan oleh penyedia yang berbeda	Semua penyedia harus mengganti User ID.
2	Satu Penyedia telah terdaftar di dua LPSE atau lebih	<p><b>a. Akun-akun merujuk ke perusahaan/cabang yang berbeda</b> Jika ditemukan beberapa perusahaan dengan NPWP yang sama namun berbeda alamat.</p> <p><b>b. Akun-akun merujuk ke perusahaan/cabang yang sama</b> Jika ditemukan beberapa perusahaan dengan NPWP dan alamat yang sama maka semuanya dimasukkan ke dalam <b>satu grup aktivasi</b>. Akun di satu LPSE yang memiliki paket terbanyak akan dipilih sebagai <b>User ID Default</b>. Akun yang lain (disebut juga <b>User ID Tunggal</b>) harus melakukan aktivasi di website LPSE setempat dengan memasukkan password dari User ID Default.</p>

- g. Setelah aktivasi dilakukan, penyedia dapat melakukan *roaming*.
- h. Jika terdapat duplikasi dimana penyedia telah terdaftar di dua LPSE atau lebih maka *Roaming* pada User ID tunggal tidak dapat dilakukan sebelum penyedia melakukan aktivasi User ID *Default* dan User ID tunggal di website LPSE masing-masing.

Alur Aktivasi Rekanan pada LPSE V3 dengan status agregasi aktif dapat dilihat pada bagan di bawah:

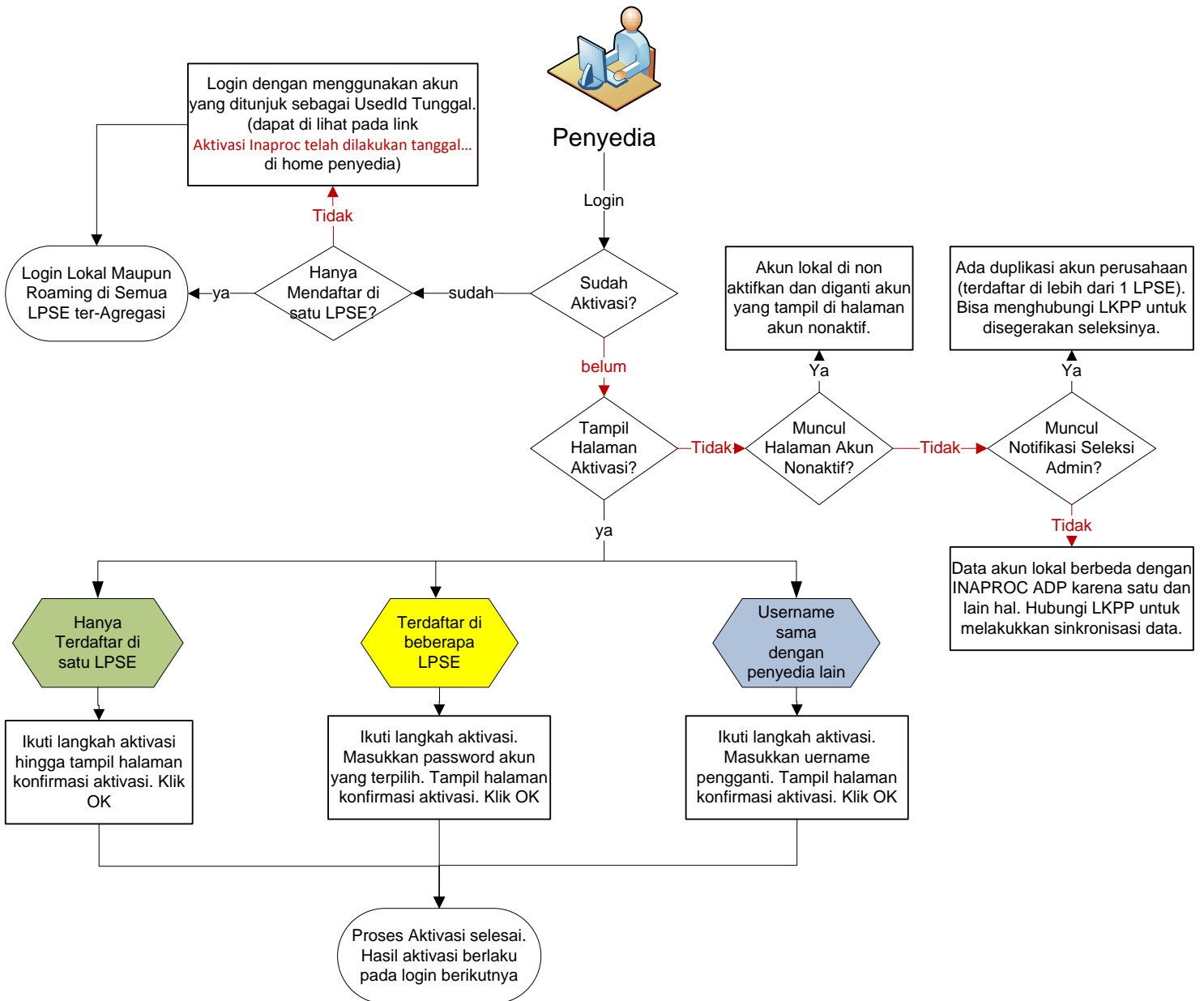

:: LKPP dapat dihubungi pada email ke [helpdesk-lpse@lkpp.go.id](mailto:helpdesk-lpse@lkpp.go.id) atau telp/fax ke 021-791-811-53

Contoh tampilan halaman untuk proses di atas dapat dilihat pada link di bawah ini:

- Tampilan halaman aktivasi (hal. 4)
- Aktivasi penyedia terdaftar di hanya sau LPSE (hal. 5)
- Aktivasi penyedia terdaftar di beberapa LPSE (hal. 6)
- Aktivasi penyedia dengan username sama dengan penyedia yang lain (hal. 7)
- Logi saat data akun penyedia masih di seleksi Admin (hal. 8)
- Login saat akun penyedia di Nonaktifkan (hal. 8)
- Contoh email notifikasi saat proses agregasi (hal. 9)

### 3. User ID dan Password

- Satu pengguna (satu perusahaan atau satu kantor cabang) hanya berhak memiliki satu User ID tunggal yang akan digunakan di seluruh website LPSE V3.
- Penggantian user ID dan password dapat dilakukan di seluruh website LPSE V3.

#### 4. Identitas Penyedia, Data Kualifikasi, dan Lelang

- a. Identitas penyedia (nama, alamat, telepon, email dan lain-lain) dapat diedit di setiap LPSE V3. Perubahan terhadap identitas penyedia ini akan dapat dilihat di semua LPSE V3.
- b. Data kualifikasi (ijin usaha, tenaga ahli, pengalaman, neraca, dan sejenisnya) disimpan di LPSE tempat penyedia mengisi dan mengeditnya. Perubahan di satu LPSE **tidak** mengubah data kualifikasi di LPSE lain (baik LPSE V3 ataupun bukan).
- c. Di LPSE Non V3 (yang belum teragregasi ke Inaproc), User ID, password, identitas perusahaan, dan data kualifikasi tersimpan dan berlaku **hanya** di LPSE tersebut.
- d. Proses lelang, pengisian data kualifikasi, dan upload dokumen penawaran berlangsung di masing-masing LPSE (LPSE V3 maupun non V3). Data-data tersebut disimpan di masing-masing LPSE

#### Daftar LPSE V3 Dengan Status Agregasi Aktif

---

Penyedia dapat roaming ke LPSE-LPSE yang telah menggunakan Aplikasi SPSE Versi 3 dengan Status Agregasi Aktif. Daftar LPSE secara update dapat di lihat pada <http://www.inaproc.lkpp.go.id/agregasi>

## A. Tampilan Halaman Aktivasi

Penyedia yang dimungkinkan melakukan aktivasi akan menjumpai **Halaman Aktivasi** seperti di bawah ini.

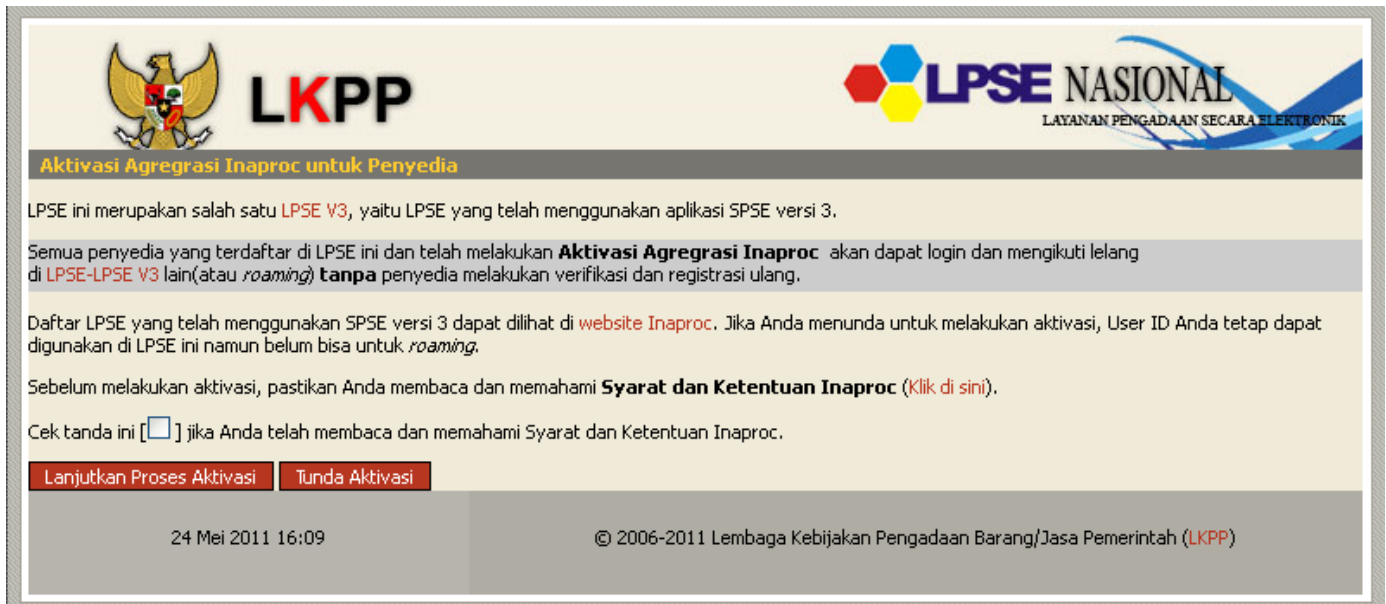

LPSE ini merupakan salah satu **LPSE V3**, yaitu LPSE yang telah menggunakan aplikasi SPSE versi 3.

Semua penyedia yang terdaftar di LPSE ini dan telah melakukan **Aktivasi Agregasi Inaproc** akan dapat login dan mengikuti lelang di **LPSE-LPSE V3** lain(atau *roaming*) **tanpa** penyedia melakukan verifikasi dan registrasi ulang.

Daftar LPSE yang telah menggunakan SPSE versi 3 dapat dilihat di [website Inaproc](#). Jika Anda menunda untuk melakukan aktivasi, User ID Anda tetap dapat digunakan di LPSE ini namun belum bisa untuk *roaming*.

Sebelum melakukan aktivasi, pastikan Anda membaca dan memahami **Syarat dan Ketentuan Inaproc** ([Klik di sini](#)).

Cek tanda ini  jika Anda telah membaca dan memahami Syarat dan Ketentuan Inaproc.

At the bottom, there are two buttons: 'Lanjutkan Proses Aktivasi' and 'Tunda Aktivasi'. Below the buttons, the date and time '24 Mei 2011 16:09' are displayed on the left, and the copyright notice '© 2006-2011 Lembaga Kebijakan Pengadaan Barang/Jasa Pemerintah (LKPP)' is displayed on the right.

## B. Mekanisme Aktivasi Penyedia Terdaftar di satu LPSE

A.1. Cek tanda telah membaca dan memahami Syarat dan Ketentuan Inaproc lalu klik tombol

Lanjutkan Proses Aktivasi

A.2. Akan muncul data akun yang akan di aktivasi, periksa data akun lalu klik tombol

Lakukan Aktivasi

**Aktivasi Agregasi Inaproc untuk Penyedia**

Dengan klik tombol Lakukan Aktivasi maka Anda melakukan aktivasi sistem Inaproc untuk akun Anda sebagai berikut ini:

Nama Perusahaan	CV. Sentosa
NPWP	11.111.111.1-111.111
Alamat	Jakarta
Kab/Kota	Jakarta Pusat (Kota)
Propinsi	DKI Jakarta
Email	ridho.budiharto@lkpp.go.id
User ID	SENTOSA
Tanggal Pendaftaran	26 Februari 2008

Lakukan Aktivasi    Tunda Aktivasi

06 Juli 2011 15:25    © 2006-2011 Lembaga Kebijakan Pengadaan Barang/Jasa Pemerintah (LKPP)

A.3. Muncul halaman konfirmasi bahwa aktivasi berhasil di lakukan, klik

OK

**Aktivasi Agregasi Inaproc untuk Penyedia**

LPSE menyatakan bahwa User ID di bawah ini sebagai **User ID tunggal**

User ID	SENTOSA
Terdaftar Di LPSE	LPSE ADP 01
Password	(Seperti yang digunakan di LPSE di atas)
Nama Perusahaan	CV. Sentosa
NPWP	11.111.111.1-111.111
Alamat	Jakarta
Kab/Kota	Jakarta Pusat (Kota)
Propinsi	DKI Jakarta
Email	ridho.budiharto@lkpp.go.id
Status cabang	Pusat
Tanggal Pendaftaran	26 Februari 2008

Anda telah melakukan aktivasi agregasi Inaproc pada **6 Jul 2011 15:38**.

Mulai saat ini Anda harus menggunakan User ID dan password tersebut untuk login dan mengikuti lelang di LPSE ini dan di seluruh LPSE V3. Pesan konfirmasi ini juga kami email ke alamat ridho.budiharto@lkpp.go.id

OK

06 Juli 2011 15:38    © 2006-2011 Lembaga Kebijakan Pengadaan Barang/Jasa Pemerintah (LKPP)

A.4. Proses aktivasi selesai. Klik link konfirmasi aktivasi (**Aktivasi Inaproc telah dilakukan tanggal...**) di atas tabel lelang pada halaman *Home* rekanan untuk melihat halaman konfirmasi aktivasi.

## C. Mekanisme Aktivasi Penyedia Terdaftar di beberapa LPSE

- B.1. Cek tanda telah membaca dan memahami Syarat dan Ketentuan Inaproc lalu klik tombol **Lanjutkan Proses Aktivasi**
- B.2. Akan muncul data akun yang dirujuk sebagai Userid Tunggal [bawah] serta data akun lokal yang akan digantikan [atas]. Masukkan password akun yang di rujuk lalu klik **Lakukan Aktivasi**

**Aktivasi Agregasi Inaproc untuk Penyedia**

Sistem Agregasi Inaproc telah mengidentifikasi bahwa User ID Anda:

**Account Nomor 1**

User ID	SENTOSA1
Email	ridho.budiharto@lkpp.go.id
Nama Perusahaan	CV. Sentosa
Alamat	jakarta
Status	User ID yang akan dinonaktifkan

Merujuk ke perusahaan yang sama dengan yang telah terdaftar sebagai berikut

**Account Nomor 2**

User ID	SENTOSA
Email	ridho.budiharto@lkpp.go.id
Terdaftar di	LPSE ADP 01
Nama Perusahaan	CV. Sentosa
Alamat	jakarta
Status	<b>User ID Tunggal</b>

Untuk melakukan Aktivasi Agregasi Inaproc, sistem mensyaratkan bahwa satu perusahaan hanya dapat memiliki satu **User ID Tunggal**. Sistem Agregasi Inaproc telah memilih **Account Nomor 2** sebagai **User ID Tunggal** sedangkan **Account Nomor 1** akan dinonaktifkan setelah Anda melakukan aktivasi ini.

Aktivasi dilakukan dengan memasukkan password dari **Account Nomor 2**

Password

Jika Anda belum mengetahui password tersebut, silakan menghubungi penanggung jawab account tersebut dan Anda dapat menunda aktivasi. Untuk keterangan lebih lanjut tentang hal ini dapat menghubungi email helpdesk-lpse@lkpp.go.id.

**Lakukan Aktivasi** **Tunda Aktivasi**

06 Juli 2011 16:29 © 2006-2011 Lembaga Kebijakan Pengadaan Barang/Jasa Pemerintah (LKPP)

- B.3. Muncul halaman konfirmasi bahwa aktivasi berhasil di lakukan (lihat A.3), lalu klik **OK**
- B.4. Proses aktivasi selesai. Klik link konfirmasi aktivasi (**Aktivasi Inaproc telah dilakukan tanggal...**) di atas tabel lelang pada halaman *Home* rekanan untuk melihat halaman konfirmasi aktivasi.

## D. Mekanisme Aktivasi Penyedia dengan Username sama dengan Penyedia lain

- C.1. Cek tanda telah membaca dan memahami Syarat dan Ketentuan Inaproc lalu klik tombol **Lanjutkan Proses Aktivasi**
- C.2. Akan muncul notifikasi bahawa userid yang digunakan harus di ganti karena sama dengan userid penyedia lain. Isi rekomendasi userid yang baru lalu klik lalu klik **Check User ID** . Jika user id yang baru bisa digunakan, klik **Lakukan Aktivasi**

**LKPP**

**LPSE NASIONAL**  
LAYANAN PENGADAAN SECARA ELEKTRONIK

**Aktivasi Agregasi Inaproc untuk Penyedia**

User ID perusahaan Anda adalah **ABADI**, yang sebelumnya telah terdaftar di LPSE ADP 03 harus diganti dengan User ID yang baru.

User ID Baru  **Check User ID**

Dengan ini, Anda menyetujui bahwa User ID lama Anda **tidak lagi berlaku** dan diganti dengan User ID Baru tersebut di atas.  
Ketentuan:

1. User ID baru tersebut dapat digunakan di seluruh LPSE V3.
2. Password yang sebelumnya digunakan untuk user ID **ABADI** akan digunakan sebagai password untuk User ID Baru.

Klik **Lakukan Aktivasi** untuk mengganti User ID dan melakukan aktivasi Inaproc.

**Lakukan Aktivasi** **Tunda Aktivasi**

07 Juli 2011 13:31 © 2006-2011 Lembaga Kebijakan Pengadaan Barang/Jasa Pemerintah (LKPP)

- C.3. Muncul halaman konfirmasi bahwa aktivasi berhasil di lakukan (lihat A.3), lalu klik **OK**
- C.4. Proses aktivasi selesai. Klik link konfirmasi aktivasi (**Aktivasi Inaproc telah dilakukan tanggal...**) di atas tabel lelang pada halaman *Home* rekanan untuk melihat halaman konfirmasi aktivasi.

## E. Login saat data duplikasi masih di seleksi Admin ADP Inaproc

Akun dengan Jenis Aktivasi ini belum dapat melakukan aktivasi. Saat penyedia login, akan muncul notifikasi "Mohon maaf, saat ini anda belum bisa melakukan aktivasi. Data anda sedang diproses oleh Admin Agregasi LKPP" pada halaman Home penyedia.

On the left, there is a section titled "Identitas Digital Anda" with a "Copy" button. Below it is a long alphanumeric string: rWNjmJcKCOFd2AcwrU91sBY/56T6f/wLscjp7xuA1SS6mI1G2GyNfqvLI8HL6BmM8R0nyNM2iyntaNmCVCmsB7/Gu/APb1es0jqB1bfvKEk8w+C2gjr0QBwxk44702buJj4UFWP75J8K+89HF/tzMx6hXe9SgzBE62yVWppTqaL5qJZiSt2Y/1P45P1JVgH.

On the right, there is an "Inbox Email" section showing: "Pesan yang belum dibaca: 2", "Pesan yang sudah dibaca: 0", and "Total pesan: 2". Below this is a search bar with a "Cari Lelang" button.

Below the inbox, there is a "Download Aplikasi Pengaman (APENDO)" button and a "Login ke TTS Beta" link. A message reads: "Mohon maaf, saat ini anda belum bisa melakukan aktivasi. Data anda sedang diproses oleh Admin Agregasi LKPP".

At the bottom, there is a table titled "Status Lelang yang Anda Ikuti" with columns: No, Lelang, and Tahap. The table contains one row with the date "07 Juli 2011 14:01".

At the very bottom, there is a copyright notice: "© 2006-2011 Lembaga Kebijakan Pengadaan Barang/Jasa Pemerintah (LKPP)".

## F. Login saat akun di nonaktifkan

Akun dengan Jenis Aktivasi ini tidak dapat login ke aplikasi LPSE. Saat penyedia login, akan muncul halaman yang berisi notifikasi penonaktifan akun dan data akun yang menggantikan akun tersebut.

Below the message is a table with the following data:

User ID	SENTOSA
Nama Perusahaan	CV. Sentosa
Terdaftar di LPSE	LPSE ADP 01
Alamat	jakarta
Email	ridho.budiharto@lkpp.go.id

Below the table, a message reads: "Selanjutnya silahkan Anda menggunakan user ID tersebut di atas untuk login ke dalam sistem LPSE.".

At the bottom left, there is an "OK" button. At the bottom right, there is a copyright notice: "© 2006-2011 Lembaga Kebijakan Pengadaan Barang/Jasa Pemerintah (LKPP)".

## G. Beberapa contoh email notifikasi selama proses Agregasi berlangsung

### 1. Konfirmasi Agregasi Inaproc

Konfirmasi Aktivasi Agregasi Inaproc

User ID : SENTOSA  
Terdaftar di LPSE : LPSE ADP 03  
Password : (Password yang terdaftar dan digunakan di LPSE ADP 03)  
Nama Perusahaan : CV. Sentosa  
NPWP : 11.111.111.1-111.111  
Alamat : jakarta  
Kabupaten/Kota : Jakarta Pusat (Kota)  
Propinsi : DKI Jakarta  
Email : ridho.budiharto@lkpp.go.id  
Status Kantor : Pusat  
Tanggal Pendaftaran : 26 Feb 2008 13:33

Anda telah melakukan aktivasi agregasi Inaproc pada **7 Jul 2011 12:23**. Mulai saat ini Anda harus menggunakan User ID dan password tersebut untuk login dan mengikuti lelang di LPSE ini dan di seluruh [LPSE V3](#).

### 2. Konfirmasi Penghapusan Akun

Akun perusahaan anda dengan User Id MULIA yang terdaftar namun belum diverifikasi di LPSE ADP 03 telah dihapus dikarenakan akun anda dengan User Id ABADI\_MULIA yang terdaftar di LPSE ADP 01 masuk dengan proses agregasi dan menggantikan akun yang disebutkan sebelumnya.